

via L. Boccherini, 1 - 51100 Pistoia - cell. 328/5571512 fax 0573/1780041 e-mail: info@studioferrari.it www.studioferrari.it

Consulenze tecnico-ambientali: Maurizio Meli
cell 348/3861478 e-mail: maurizio.meli3@gmail.com

Coordinatore alla Sicurezza: Geom. Federico Bonechi
cell 335/1777080 e-mail: info@studiobonechi.net

Progettazione Strutturale: Ing. Andrea Melani
cell 347/3464972 e-mail: info.studiofem@gmail.com

PROGETTO DEFINITIVO
ESECUTIVO AGGIORNATO

PER LA REALIZZAZIONE DI UN SERVIZIO IGIENICO E
DI UN ASCENSORE ALL'INTERNO DEL PALAZZO COMUNALE
PER IL SUPERAMENTO DELLE BARRIERE ARCHITETTONICHE

TITOLO:

STATO ATTUALE
PIANTE E SEZIONI

TAVOLA:

SCALA:

1:50

DATA:NOVEMBRE 2016

IL COMMITTENTE:

L'IMPRESA:

IL PROGETTISTA:

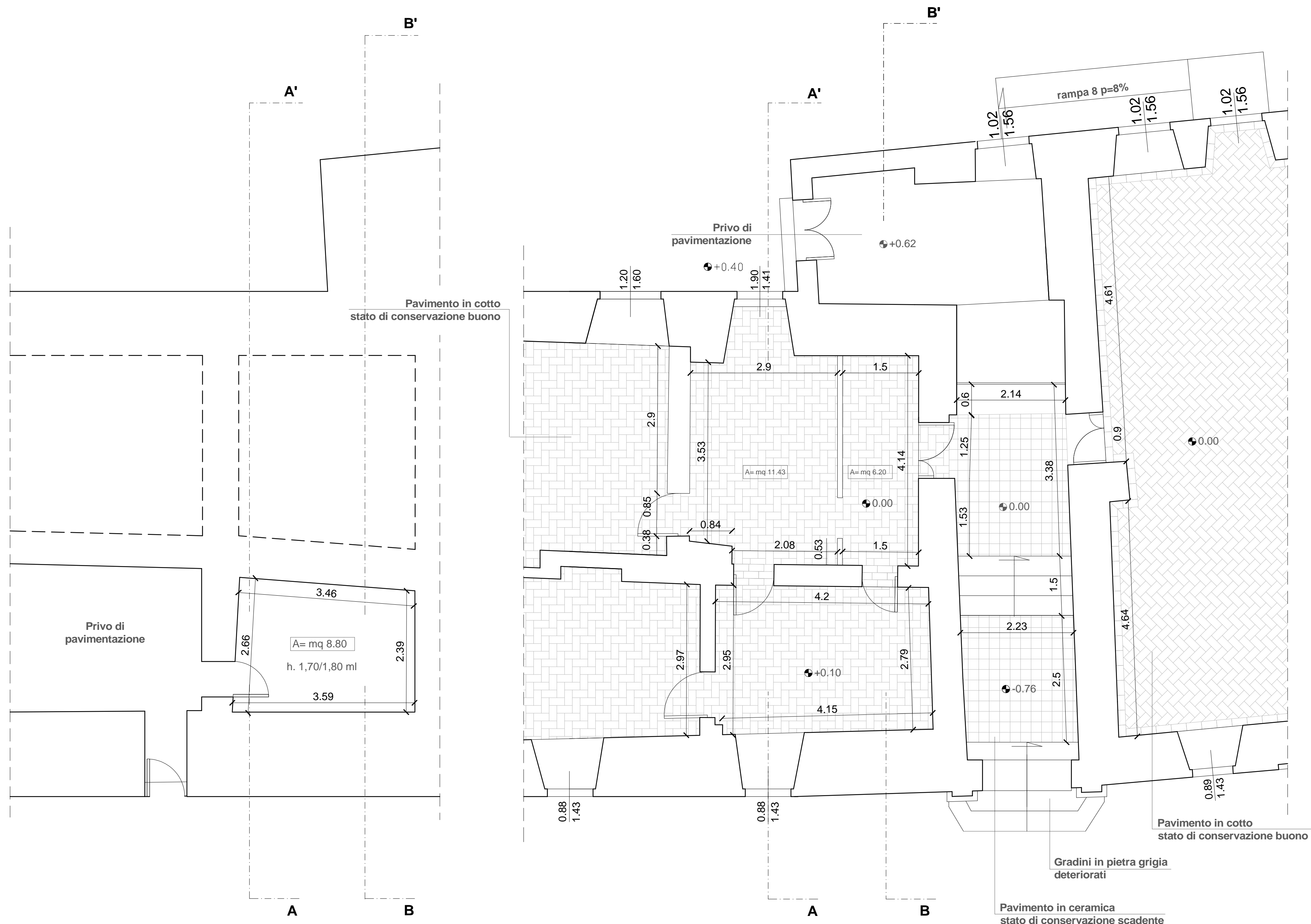
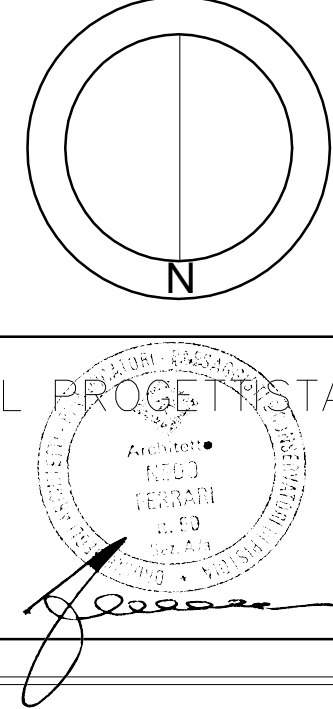

Pianta seminterrato

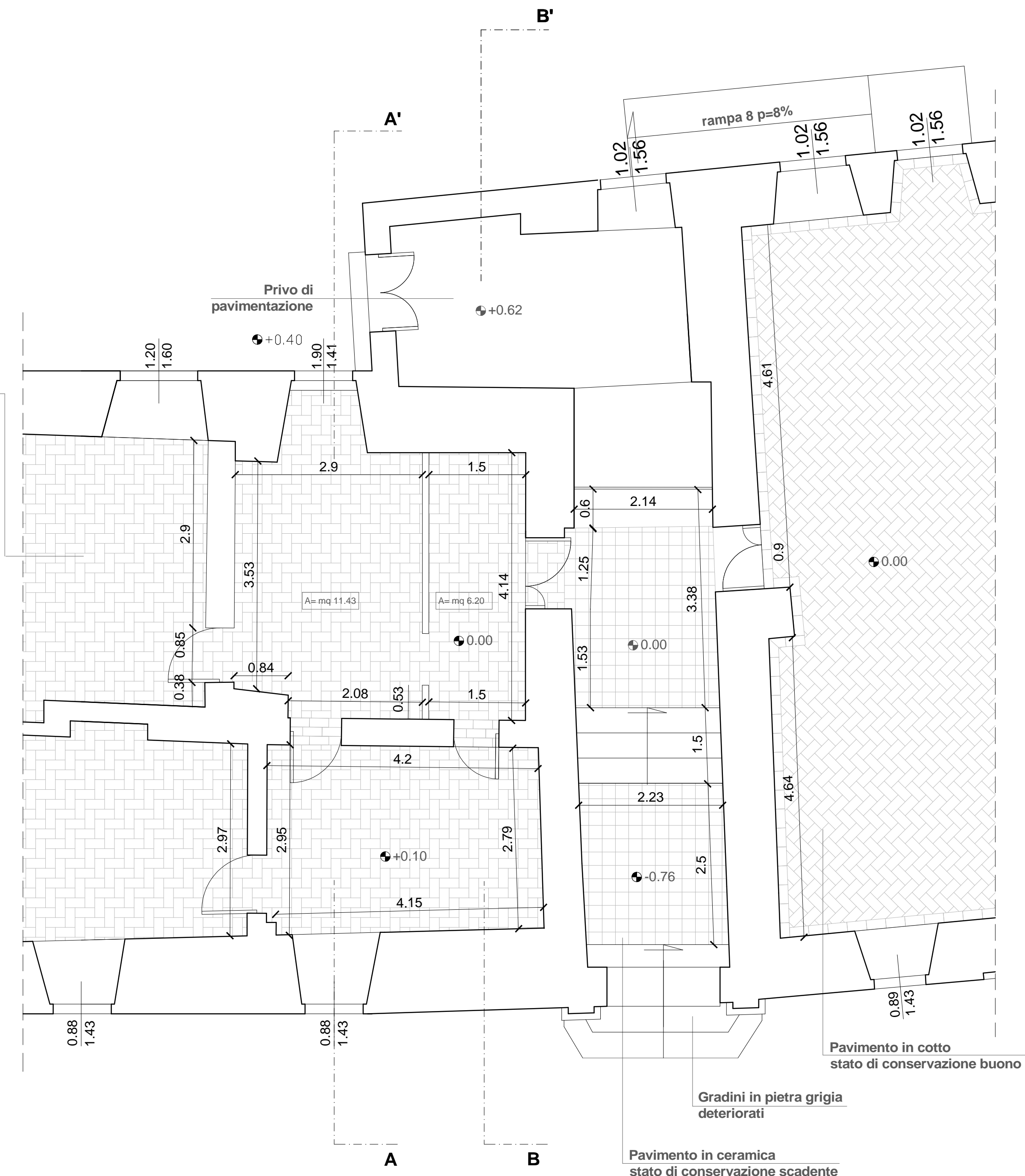

Pianta Piano Terra

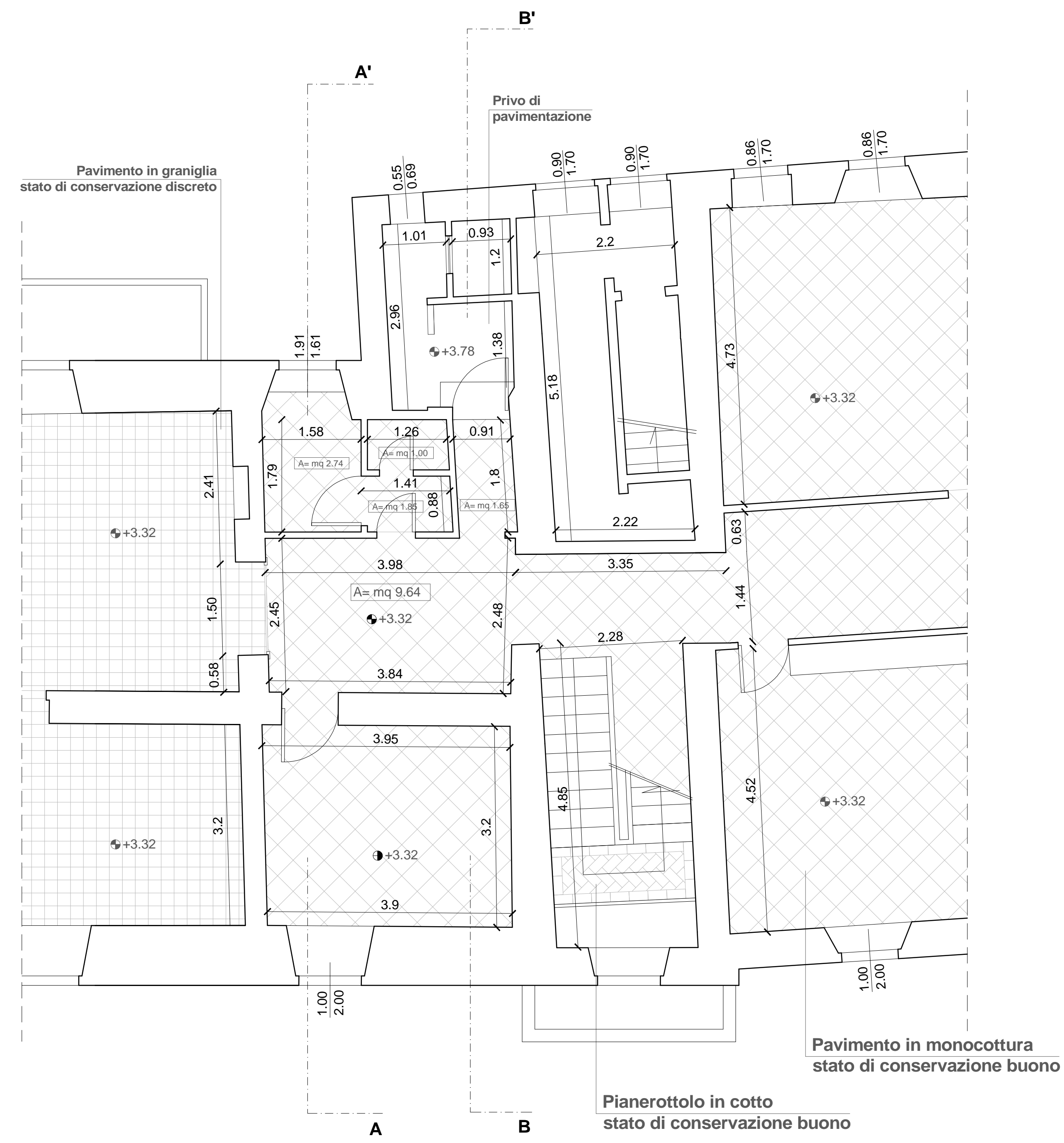

Pianta Piano Primo

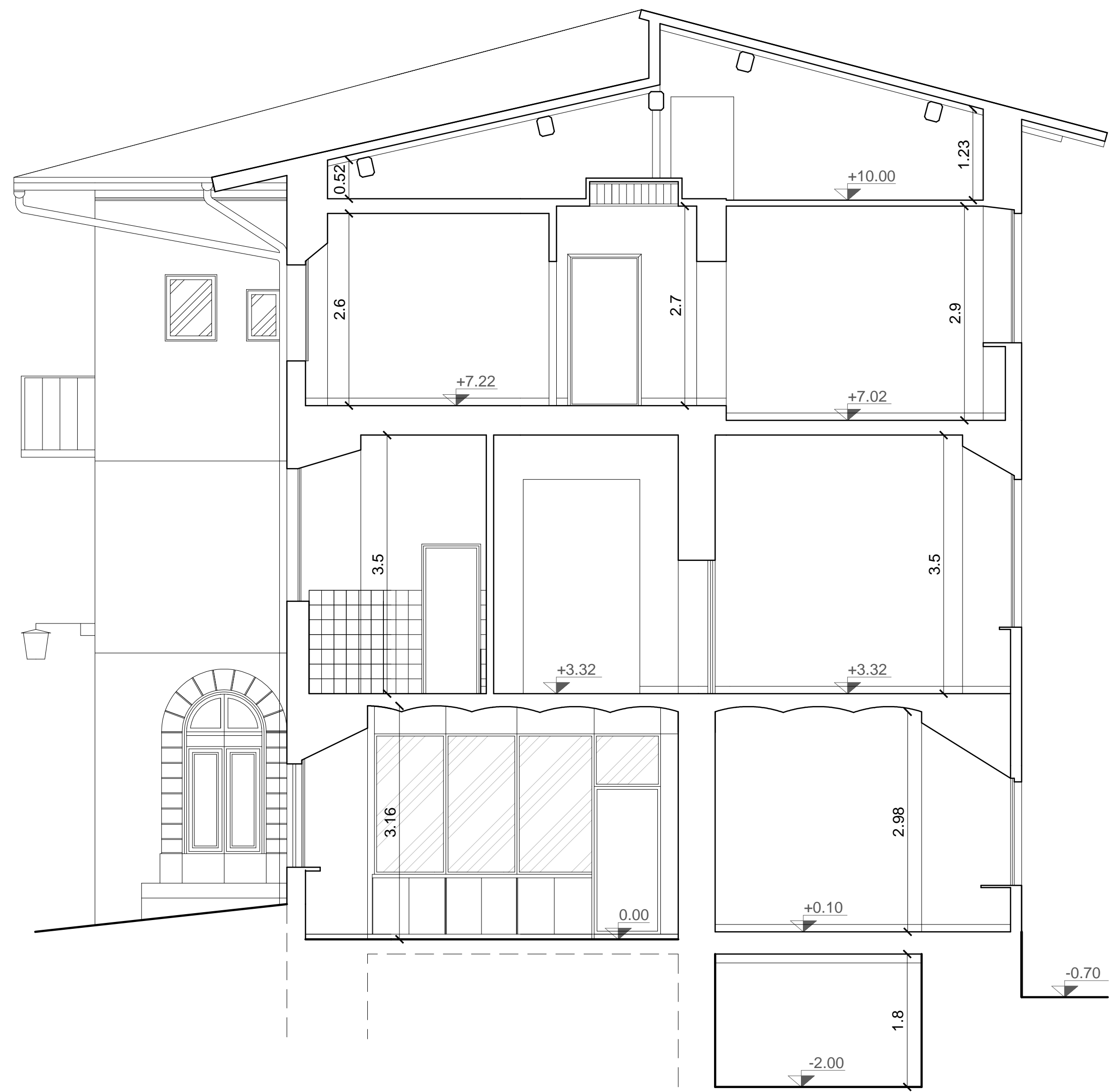

Sezione A-A'

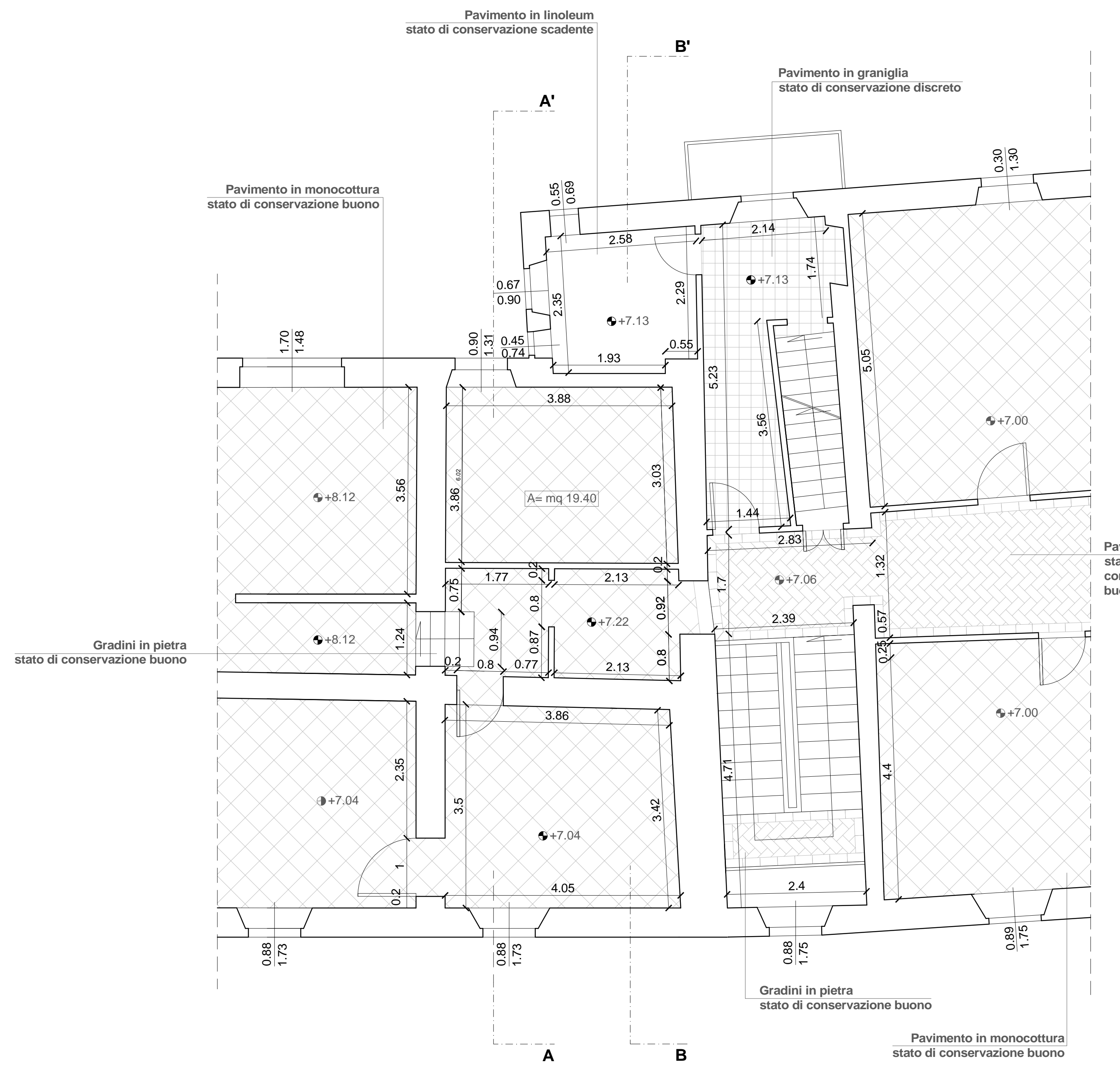

Pianta Piano Secondo

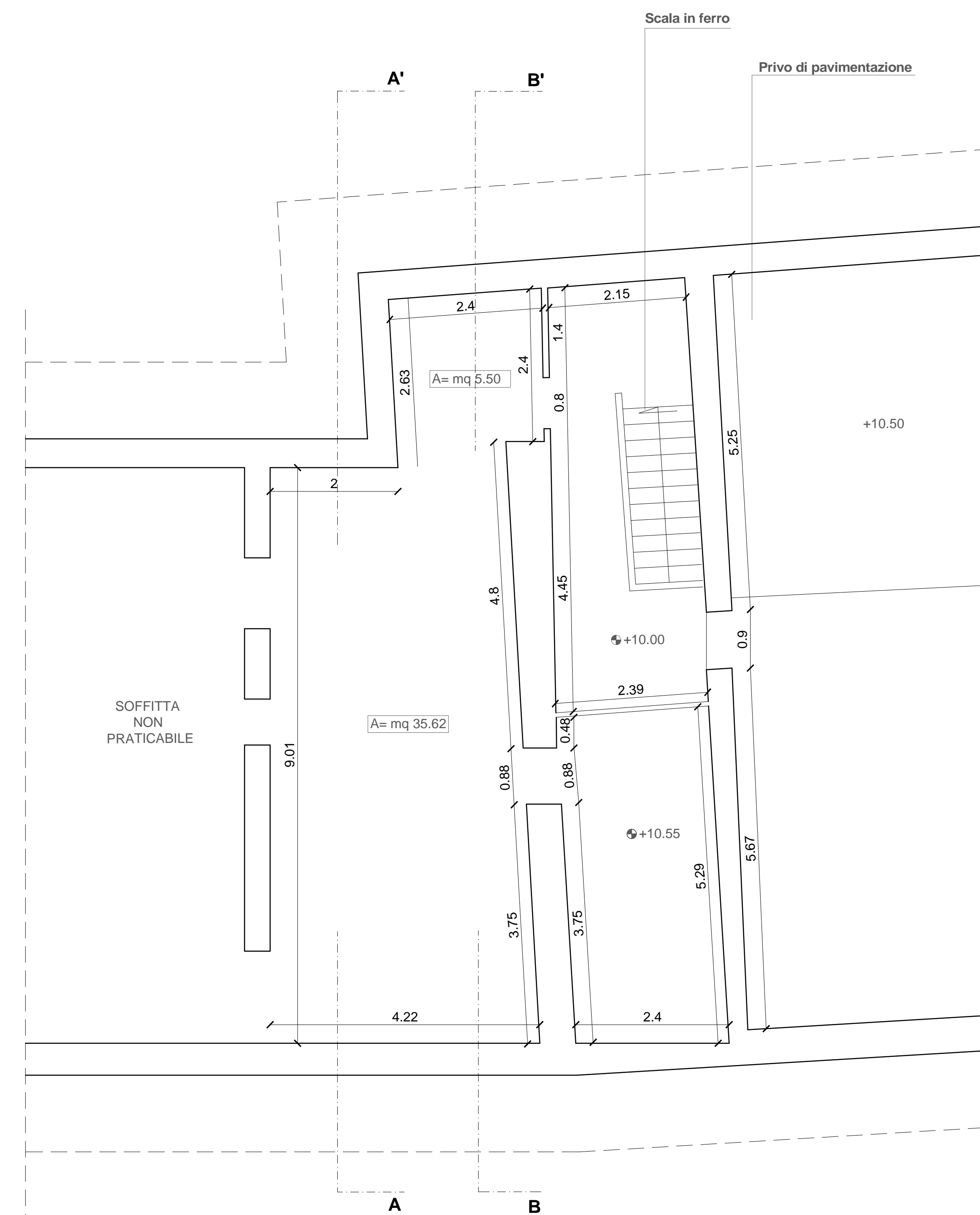

Pianta Piano Terzo

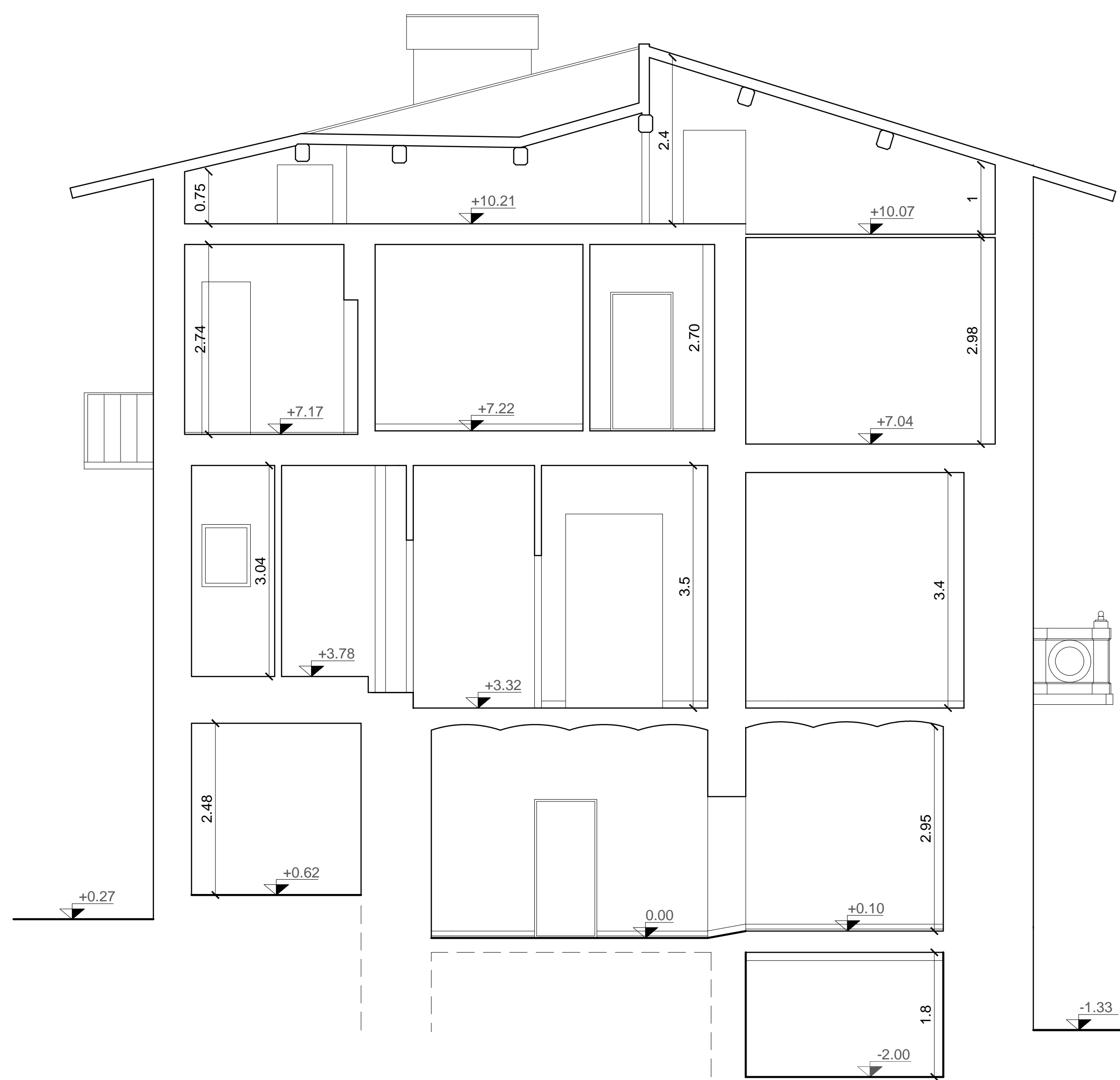

Sezione B-B'